

CH+

GA카카오채널

채널 추가로 더
많은 소식을 만나보세요!



3월

March 2025



흥국화재 GA 소식지

ccm
소비자중심
경영인증

공정거래위원회
소비자중심경영
인증

다시 한번,
흥해라 대한민국!
다흥국 프로젝트

전격کم백
3.Pass.5

업계최강
바로보장

문의족주
암간플랜

3월은
흥국화재가
썹썹리~!

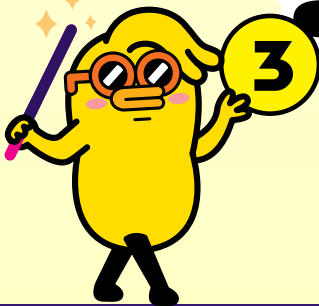

신속한 전산 헬프지원을 위한!

흥국화재 전산헬프 챗봇 신설!

<http://흥국화재헬프.com>

보이는 채팅화면으로 손쉽게 헬프데스크 접수 완료! 신속한 업무 지원 가능~!

CALL

흥국화재콜센터 1688-1688

모니터링콜센터 1688-6997

전산헬프데스크 031-786-8088

[흥국화재 전산헬프 챗봇] <http://흥국화재헬프.com>

LINK

모바일URL주소 m.heungkukfire.co.kr

영업포탈(가입설계/계약관리)

<https://sales.heungkukfire.co.kr>

2025년 화려하게 컴백한
업계 최고의 플랜! ★★



3월
집중 필수!

3 · Pass · 5

입원·수술 있어도 Pass! 경찰증 가입 진행시켜~!

3.Pass.5 플랜

✓ 입원 이력 있어도 Pass!
✓ 수술 이력 있어도 Pass!

연령 확대

75세까지 가입 가능

담보 확대

암/2대 주요치료비까지!

암
주요치료비

연 **2천**

2대
주요치료비

연 **2천**

암
진단비

3천

신통합암
진단비(8그룹)

최대 **1.6억**

2대 진단
(뇌혈 / 허혈성심)

각 **2천**

2대 수술비
(뇌혈 / 허혈성심)

각 **1천**

신재진단암
진단비

2천

혈전용해
치료비

2천

※ 최대 가입한도 기재

이외 양성종양종수술비, 각종 항암치료비, 1인실입원비까지 OK!

흥국화재의 3월 핵심 한눈에 보기

3.Pass.5플랜
플랜 입원·수술 있어도 Pass!

업계 원조 흥국화재~!

**가입즉시
바로보장**

✓ 면책 없음! 감액 없음! 가입 즉시 바로보장~!

암 진단비	2대 진단비	암/2대 주치	특정심·뇌 및 5대혈관 수술비
2천만	각 1천만	각 2천만	관혈 1천만 비관혈 5백만

※ 더건강(5.10.10), 3N5(3.10.5/355) 내 바로보장플랜 | 65세 이하 최대 가입금액 기재

주치킹 흥국화재~!

**최강가성비
주요치료비**

✓ 업계 최고 가성비 주요치료비, 역시 주치는 흥화!

암 주요치료비	상급종합 암주치	2대 주요치료비
흥국화재 vs 타사	흥국화재 vs 타사	흥국화재 vs 타사
17,260원 25,080원	10,660원 16,180원	3,860원 4,760원

※ 기준: 건강체할인형(무해지) | 20년납100세만기 | 상해급 | 납면포함 | 10년고지형 | 20세 남성 | 주요치료비 각 2천만원 가입 시 보험료 기재

업계 최강 치매 보장~!

**경증 치매
보장**
**표적치매
약물허가치료비**
최경도치매(CDR 0.5점)부터!

 배타적 사용권
무려 9개월~!

인지지원등급
월 70만
노치원 + 복지용구 보장!

※ 가족사랑 간편치매간병보험 | 65세 이하 최대 가입금액 기재

I48, I49등 폭넓은 2대 보장!

**특정 심·뇌 및
5대 혈관질환
수술비**

 ✓ 만기까지 쪽~ 수술할 때마다 보장 OK **한도 파격 ↑**

구분	50세 이하	60세 이하	65세 이하
관혈	4천만	3천만	2천만
비관혈	2천만	2천만	1천만

※ 더건강(5.10.10) 내 건강고지형 플랜 한도 기재

초초초 간편 고지~!

**암X간
편한 플랜**

✓ 5년내 암 / 간경화만 아니면 가입 OK!

355 보험료

암진단비	상급종합 암주요치료비	최대 5회 신재진단암	양성종양 1~4종 수술비
3천만	연 2천만	2천만	10/30/ 50/100만

※ 355 상품 내 암X간 편한 플랜 | 65세 이하 최대 가입금액 기재

하루하루의 삶

보장 공백 없는 진짜배기 바로보장은 흥국화재에서 ~!

바로보장



암 진단비

2천만

2대 진단비

각 1천만

암/2대 주치

각 2천만

특정심·뇌 및
5대혈관 수술비

관혈 1천만
비관혈 5백만

149포함
회당 지급

※ 더건강(5.10.10), 3N5(3.10.5/355) 내 바로보장플랜 | 65세 이하 최대 가입금액 기재

사례로 보는
보장에서

가입 후 90일 이내
2대질환 치료 고객님!



※ 시점: 가입 후 기준
기준: 가입금액 2천만원 예시

흥국화재 유병자
2대 주치

최대 2억!

~10년까지 동일 금액 보장!

가입금액 100%	가입금액 100%	가입금액 100%
2천	2천	2천
50일	50일 +1년	50일 +2년

1년내 치료시
10년간 감액지급 되는 타사



D사 유병자
2대 주치

고작 최대 1억!

~10년까지 동일 금액 보장!

가입금액 50%	가입금액 50%	가입금액 50%
1천	1천	1천
50일	50일 +1년	50일 +2년

K사 유병자
2대 주치

고작 최대 2천!

~10년까지 동일 금액 보장!

가입금액 10%	가입금액 10%	가입금액 10%
2백	2백	2백
50일	50일 +1년	50일 +2년

주요치료비까지 가성비비 좋게 바로보장 OK 바로보장, 원조의 품격을 보여드립니다~!



핵심 포인트 1

그냥 암주요치료비, 보험료가 부담되신다구요?
상급종합 암주치로 가성비는 좋게, 보장은 크게!



핵심 포인트 2

그냥 주요치료비, 감액된 채 보장이 시작되면 10년간 감액지급!
바로보장 주치로 감액지급 걱정 없이 보장 OK!

바로보장 주요치료비 추천 플랜

무감액+무면책 OK!

가입 담보 (만원)			50세 이하	70세 이하
<div> <div>가성비 UP 더블 설계</div> <div>암</div> </div>	<div> <div>암 주요치료비(모든병원)</div> <div>바로 보장</div> </div>	일반암	1,000	500
		유사암	300	100
	<div> <div>상급종합병원 암 주요치료비</div> <div>바로 보장</div> </div>	일반암	1,000	500
		유사암	100	100
2대	2대 질병 주요치료비 바로 보장		2,000	1,000

건강채 5.10.10

구분	40세	50세	60세	70세
여	26,350	28,441	20,000 이하	20,000 이하
남	33,866	45,445	32,032	37,363

[기준] 5.10.10(1종/무해약50%) | 10년고지형 | 상해 1급 | 20년납 90세만기 | 납입면제 포함 | 상해사망 3천, 암/뇌혈/허혈심전단 각 1백, 유사암진단 1십, 납면보장 1십 포함 산출

유병자 3.10.5

구분	40세	50세	60세	70세
여	42,764	46,835	28,018	30,284
남	51,205	69,364	48,752	59,348

[기준] 3.10.5(1종/무해약50%) | 상해 1급 | 20년납 90세만기 | 납입면제 포함 | 상해사망 1백만, 암/뇌혈/허혈심전단 각 1백, 유사암진단 1십, 납면보장 1십 포함 산출



3월의 주치킹은 여전히 **흥국화재~!**

업계 최강 주요치료비

암주치·상급종합암주치·2대 주치·바로보장 주치

암 주요치료비

암 치료 병원별 비중

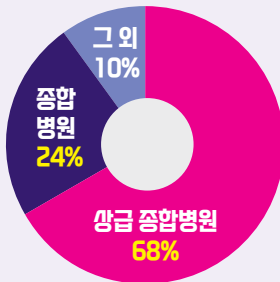

※ 출처 : 건강보험심사평가(2020)

주요포인트

- 항암**호르몬**치료 보장 - 유사암주치 (가·갑·경·제 보장) - 바로보장

모든 병원에서 보장 되는 암주치가 필요하면

암주요치료비

22,060원

보다 저렴한 암주치가 필요하면

상급종합병원 암주요치료비

13,900원

[기준] 건강제 종합 | 20년납 100세만기 | 일반고지형 | 50세여성 | 상해1급 | 가입금액 1,000만(바로보장)

<국립암센터> 보장만 강조하는 상급종합병원 암주치 주의경보!!!

<국립암센터>는 일산에 단 하나 있습니다. 딱 하나 뿐인 병원을 보장 받기 위해
핵심인 보험료를 내시기엔... 또한 해당 암주치는 항암호르몬치료 보장이 안됩니다!!

2대 주요치료비

타사의 1/3 수준의 업계 최고 보험료 경쟁력!



가입금액 2,000만원	흥국화재	타사
유해약	15,180	43,280
무해약	11,760	30,700

[기준] 건강제 종합(무해약/일반고지형) | 40세 남성 | 상해1급 | 20년납 100세만기(단위:원)

같은 3만원으로 타사는 2대 주치만 겨우 가입! 하지만 흥국은!!!

2~3만원대로 아~만한 보장이!	담 보 명	가입금액(만원)		
		~40세	41~50세	51~60세
2대질병 주요치료비		2,000	2,000	2,000
특정심혈관질환(기타심장부정맥) 진단비	149	2,000	1,000	1,000
특정 심·뇌 및 5대혈관질환 관혈수술비	뇌혈관/허혈성/부정맥/심부전 + @혈관 케어수술비	2,000	2,000	1,000
특정 심·뇌 및 5대혈관질환 비관혈수술비		1,000	1,000	500

[흥GoodThe건강종합보험(2종)_일반고지형_무해약납입후해지환급금50%_상해1급_20년납100세만기](단위:원)

구 분	30세	40세	50세	60세
여	20,000 이하	21,235	23,745	25,063
남	26,464	34,550	38,655	42,161

※ 연령별 최소연계 적용, 특정심혈관질환(기타심장부정맥)진단비 100만, 뇌혈관질환진단비/허혈성심질환진단비 각 100만 포함 보험료 산출



암~만 생각해도 참 간~편한 플랜!

보험료는 355

암X간 편한 플랜

5년내 암·간경화만 아니면 가입 OK

※ 3개월내 병력 고지有



암X간편한

Check.1

가입연령

20~75세까지!

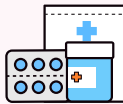

갱신, 비갱신(10,20,30년)
선택 가능한 암 특화 플랜!

Check.2

암진단비는 물론!

신통합암,
주요치료비,
통원비, 수술비,
항암 담보 등 탑재!

Check.3

인수도!
보험료도!
업계 최강!

5년내 암,
간경화만 고지!

추천플랜

담보명	가입 금액(만원)
표적항암약물허가치료비(갱신형_10년)	5,000
상급종합병원 암주요치료비 연간회! 10년! 호르몬 항암 보장	1,000
상급종합병원 암주요치료비(유사암) 연간회! 10년! 기/갑/경/제	200
양성종양 1~4종 수술비 각종 양성종양 제거 시 보장!	10/30/50/100
다빈치 및 레보아이로봇 암수술비(갑상선암 및 전립선암 제외)(갱신형_10년)	1,000
다빈치 및 레보아이로봇 암수술비(갑상선암 및 전립선암)(갱신형_10년)	1,000

최저보험료 2만원!

구분	40세	50세	60세
남	20,000 이하	28,040	38,953
여	23,735	24,175	24,109

[기준] 든든한 3N5간편(3.5.5)(무해약) | 암X간 편한플랜 | 상해 1급 | 20년납 90세만기 | 기본계약 상해사망 1천만, 암/유사암/항암 최소연계 포함 산출 | 단위:원

(기준 3.X.5 플랜 메디컬 제어 준용)

업계 최고 한도로 인지지원 보장 OK

흥국
화재

인지지원등급



월 70만



+ 장기요양 1~5등급 시 **납입면제** + CDR 1점 이상 진단 시 **납입지원**

인지지원등급 최고 70만원으로 가입 OK

업계유일 표적치매치료비 + 합리적인 보험료 + 업계최고 인지지원등급 보장~!

담보명		가입 금액 (만원)	
검사	치매 MRI/PET/CT 촬영비 (연 1회)	30	
치료	표적치매약물허가치료비 배타적사용권 9개월 (최경증 치매, 경증알츠하이머 치매)	1,000 레킴비 포함	
인지지원 등급 보장	장기요양 급여금 (1~5등급(인지포함), 주야간보호)	30	월 70만
	장기요양 급여금 (인지지원등급, 주야간보호)	20	
	장기요양 급여금 (1~5등급(인지포함), 복지용구)	20	

[기준] 가족사랑 간편치매(1종/무해약) | 20년납 90세만기 | 간편치매집중플랜 | 상해1급 | 장기요양(1~2등급) 3백만(남)/2백만(여), 납면 5십만 포함 산출 | 단위:원

50세	여성	남성	60세	여성	남성
보험료	21,015	20,000 미만	보험료	31,923	21,734



이젠 치매도 치료가능한 시대! **경도치매**부터 든든하게 대비 필수!



경도치매 3천플랜

흥국
화재



경도치매

경도치매 3천플랜 경도치매 1천 + 경증알츠치매 1천 + 표적치매 1천

담보명	가입 금액 (만원)
장기요양등급(1~2등급) 진단비	300
표적치매 약물허가치료비(CDR0.5점) CDR 0.5점부터 보장!	1,000
경증알츠하이머 치매진단비 치매의 대부분은 알츠하이머 치매!	1,000
경도치매 진단비(CDR1점이상) CDR 1점 보장 OK!	1,000
파킨슨병진단비	1,000
치매MRI/PET/CT 촬영비	30
납입지원보장 CDR 1점 보장 OK!	포함

[기준] 간편치매(1종/무해약) | 일반심사형 | 간편치매집중플랜 | 20년납90세만기 | 상해1급 | 납입면제포함 | 단위:원

구분	40세	50세	60세
남	36,228	50,418	78,478
여	27,596	38,351	59,470

무려 배타적 사용권 9개월~!

표적치매약물허가치료비

핵심 포인트 1

업계 유일, 오직 흥국화재에서만 판매 중!
표적 치매 치료제 (=레캄비) 보장!



핵심 포인트 2

업계 유일, 초초초경증단계부터 보장 스타트!
CDR 0.5점 최경증치매부터 보장!



The편한 운전자 상해보험 內

아주 The편한 플랜

- ✓ 귀하의 **직업**은 무엇입니까?
- ✓ **현재** 운전을 하고 있습니까?
- ✓ **원동기장치** **자전거**(전동킥보드 등)를 사용하십니까?



초초초간편고지로 비탐승중, 급발진보장까지!



최저보험료

단돈 **5천원!**

비용담보

엄게 **최저가!**

담보명	가입 금액 (만원)
페이백 특약	포함
벌금(대물)	500
벌금II (비탐승중포함)	3,000
교통사고합의비용III(6주미만, 중대법령위반)	1,000
교통사고합의비용VII(일반) (비탐승중포함)	20,000
자동차사고변호사선임비용(특정사고 경찰조사포함) (비탐승중포함)	5,000
급발진 자동차사고변호사선임비용	1,000

엄게 **최대**

[기준] The편한 운전자 | 아주The편한플랜 | 20년납 20세만기 | 상해1급 | 교통상해사망 3천만, 납면 1십만 포함 산출 | 단위:원

구분	20세	40세	60세
남	5,115원	5,121원	5,420원
여	5,000원	5,000원	5,000원

단돈
**5천원이면
OK!**

건강체도, 유병자도 모두 업계 최강 인수조건=흥국화재~!

**건강체
인수킹**
더건강
(5.10.10)

6~10년내
예외질환

886개

업계최대

6~10년내 예외질환 해당 시
더/블/할/인 적용

가입 전 건강고지 할인 (+) 가입 후 무사고 할인

**가입 전후 할인으로
업계 최강 가성비로 가입 가능!**

**유병자
인수킹**
**간편
3N5**

업계 최대
예외질환

3,500개

업계최대

**아프셨어도
추가할증 없이 승인 OK!**

결핵, 대상포진,
추간판탈출증(디스크),
골절, 탈구 등

**수술하셨어도?
문제 없이 인수 OK!**

백내장, 대장용종, 자궁근종,
갑상선 결절, 담석증, 난소낭종,
담낭용종 등의 수술

※ 1차 언더라이팅 지침이며, 피보험자의 개인 병력 상태에 따라 인수 기준은 달라질 수 있음.

예외질환 최대 5개까지 인수!

원발/전이 구분 NO! 업계원조 도착지만 보는 암! 신통합 삼총사로 암 완벽 대비!

※ 단, 신통합암진단비Ⅱ(원발후 전이)의 경우 KCD코드 분류 기준상 전이 코드가 없는 Group④,⑧은 미운용.



신통합암 (전이포함) 진단비Ⅱ

신통합암 (원발후 전이포함) 진단비Ⅱ

신통합항암 방사선약물치료비Ⅱ

1그룹

특정암Ⅱ (전이 포함)
피부, 유방, 림프절,
상세불명 등

구분	분류 번호	대상이 되는 질병
1	C43	피부의 악성 흑색종
2	C50	유방의 악성신생물 (암)
3	C76	기타 및 부위불명의 악성 신생물 (암)
4	C97	독립된(원발성) 여러 부위의 악성 신생물 (암)
5	D45	진성 적혈구증가증
6	D47.3	본태성(출혈성) 혈소판혈증
7	D47.4	골수섬유증
8	C79.88	기타 명시된 부위의 이차성 악성 신생물 (암)
9	C79.9	상세불명 부위의 이차성 악성 신생물 (암)
10	C80	부위의 명시가 없는 악성 신생물 (암)
11	C77	림프절의 이차성 및 상세불명의 악성 신생물 (암)
12	C79.2	피부의 이차성 악성 신생물 (암)
13	C79.80	유방의 이차성 악성 신생물 (암)

2그룹

골 및 생식기관 암
(전이 포함)
뼈, 생식기관 등

구분	분류 번호	대상이 되는 질병
1	C51~C58	여성 생식기관의 악성 신생물 (암)
2	C60~C63	남성 생식기관의 악성 신생물 (암)
3	C79.6	난소의 이차성 악성 신생물 (암)
4	C79.81	생식기관의 이차성 악성 신생물 (암)
5	C40~C41	골 및 관절연골의 악성 신생물 (암)
6	C79.5	골 및 골수의 이차성 악성신생물 (암)

3그룹

비뇨기관 및 특정 내분비선암
(전이 포함)
비뇨(방광,요관,신장,부신등)

구분	분류 번호	대상이 되는 질병
1	C64	신우를 제외한 신장의 악성 신생물 (암)
2	C65	신우의 악성 신생물 (암)
3	C66	요관의 악성 신생물 (암)
4	C67	방광의 악성 신생물 (암)
5	C68	기타 및 상세불명의 비뇨기관의 악성 신생물 (암)
6	C74	부신의 악성 신생물 (암)
7	C75	기타 내분비선 및 관련 구조물의 악성 신생물 (암)
8	C79.0	신장 및 신우의 이차성 악성 신생물 (암)
9	C79.1	방광과 기타 및 상세불명의 비뇨기관의 이차성 악성 신생물 (암)
10	C79.7	부신의 이차성 악성 신생물 (암)

4그룹

2대 부위암
입술, 구강, 인두, 눈 등

구분	분류 번호	대상이 되는 질병
1	C00~C14	입술, 구강 및 인두의 악성 신생물 (암)
2	C69	눈 및 부속기의 악성 신생물 (암)

5그룹

2대 부위암Ⅲ (전이 포함)
소화기관
(식도, 위, 대장등), 복막

구분	분류 번호	대상이 되는 질병
1	C15	식도의 악성 신생물 (암)
2	C16	위의 악성 신생물 (암)
3	C18	결장의 악성 신생물 (암)
4	C19	직장 구불 결합 접합부의 악성 신생물 (암)
5	C20	직장의 악성 신생물 (암)
6	C21	항문 및 항문관의 악성 신생물 (암)
7	C26	기타 및 부위불명 소화기관의 악성 신생물 (암)
8	C45	종피종
9	C46	카포시육종
10	C47	말초신경 및 자율신경계통의 악성 신생물 (암)
11	C48	후복막 및 복막의 악성 신생물 (암)
12	C49	기타 결합조직 및 연조직의 악성 신생물 (암)
13	C78.5	대장 및 직장의 이차성 악성 신생물 (암)
14	C78.6	후복막 및 복막의 이차성 악성 신생물 (암)
15	C78.8	기타 및 상세불명의 소화기관의 이차성 악성 신생물 (암)

6그룹

특정 소화기관 암
(전이 포함)
소장, 간, 담낭, 췌장 등

구분	분류 번호	대상이 되는 질병
1	C17	소장의 악성 신생물 (암)
2	C22	간 및 간내 담관의 악성 신생물 (암)
3	C23	담낭의 악성 신생물 (암)
4	C24	담도의 기타 및 상세불명 부분의 악성 신생물 (암)
5	C25	췌장의 악성 신생물 (암)
6	C78.4	소장의 이차성 악성 신생물 (암)
7	C78.7	간 및 간내 담관의 이차성 악성 신생물 (암)

7그룹

2대 부위암Ⅳ (전이 포함)
호흡기(기관지 및 폐),
뇌 등

구분	분류 번호	대상이 되는 질병
1	C30~C39	호흡기 및 흉곽내기관의 악성 신생물 (암)
2	C70	수막의 악성 신생물 (암)
3	C71	뇌의 악성 신생물 (암)
4	C72	척수, 뇌신경 및 중추 신경계통의 기타 부분의 악성 신생물 (암)
5	C78.0	폐의 이차성 악성 신생물 (암)
6	C78.1	종격의 이차성 악성 신생물 (암)
7	C78.2	흉막의 이차성 악성 신생물 (암)
8	C78.3	기타 및 상세불명의 호흡기관의 이차성 악성 신생물 (암)
9	C79.3	뇌 및 뇌막의 이차성 악성 신생물 (암)
10	C79.4	신경계통의 기타 및 상세불명 부분의 이차성 악성 신생물 (암)

8그룹

특정 4대 암
림프종 및 혈액암 등

구분	분류 번호	대상이 되는 질병
1	C81~C96	림프, 조혈 및 관련조직의 악성 신생물 (암)
2	D46	골수 형성이상 증후군
3	D47.1	만성 골수증식 질환
4	D47.5	만성 호산구성 백혈병 (과호산구성증후군)



※ 신통합암 90일 면책,
신통합암 90일면책 /
①~③ 그룹 1년내 50% 감액

전자서명 업그레이드!
피브

피보 험자

**전자서명
URL 발송일로부터
3영업일 이내 진행 가능**

흥국화재 피보험자 전자서명 매뉴얼

계/피상이시
피보험자
전자서명 방법



☒ **흥국화재 모바일 전자서명 조건 [계약자 연령 만 19세 이상]**

TIP 와이파이끄고 진행!

피보험자 구분		계약자 = 피보험자				계약자 ≠ 피보험자 [미성년자: 계약자 = 1인 친권자 = 모성자(태아)]			
		계약자 서명		피보험자 서명		계약자 서명		피보험자 서명	
		자필서명	지문서명	자필서명	지문서명	자필서명	지문서명	자필서명	지문서명
미성년 외		○	○	-	-	○	○	X	○
미성년	태아	전자서명 불가 (계약자 미성년자)				○	○	-	-
	사망담보 미가입					○	○	-	-
	사망담보 가입					전자서명 불가 (※미성년 피보험자 서명대상자로 전자서명 불가)			

지문인증 전자서명을 위해서는 <흥국화재> 어플 설치 필수!

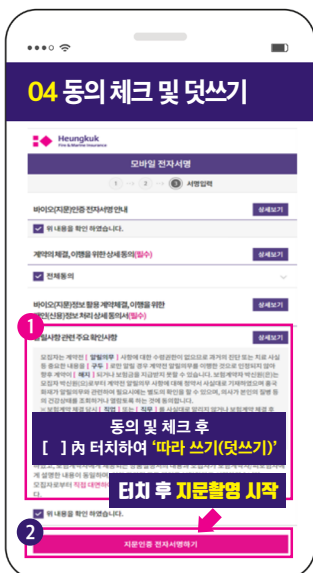
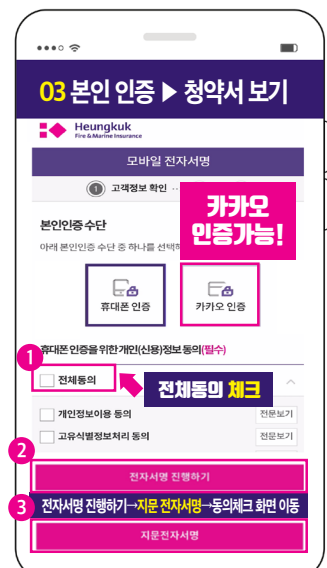
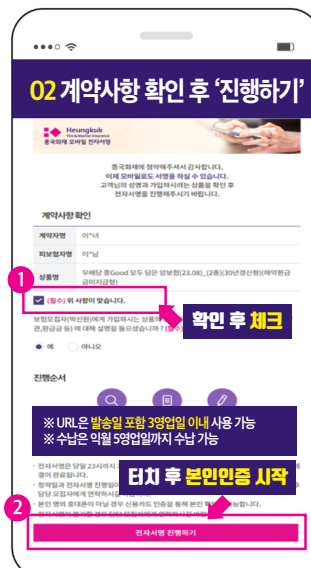
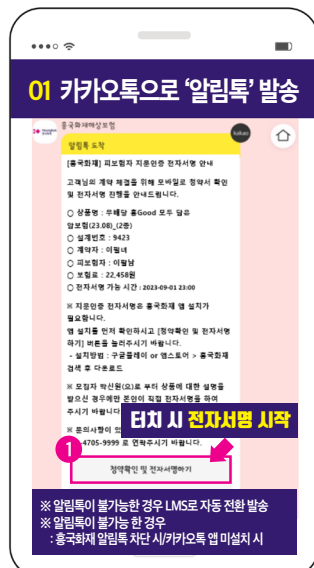

바로보장은 면책·감액 X

판매자교육용 · 고객제시금지

흥국화재의 면책 · 감액 조건을 한눈에 쏙~!

※ 동일 상품 내 구분이 필요한 담보에 대해서만 로마자 표기함 ※ 자세한 내용은 약관 별도 확인 필수 ※ 일부담보 별도 설명 추가

※ 2025년 03월 판매상품 기준

면책
감액

구분			자녀/MZ		종합(THE건강, 흥행파워), 선넘은 3대질병, 모두암PLUS		유병자 (3N5간편종합보험)			
			면책	감액 ※ 지급률로 표기	면책	감액 ※ 지급률로 표기	면책	감액 ※ 지급률로 표기		
암	진단	암진단비 (유사암제외)	15세 미만 X 15세 이상 90일 면책	X	15세 미만 X 15세 이상 90일 면책	1년 내 50%	90일 면책	1년 내 50%		
		신통합암진단비 8그룹	15세 미만 X 15세 이상 90일 면책		1년 내 ①②③그룹 50% 타 그룹 감액X		90일 면책		1년 내 ①②③그룹 50% 타 그룹 감액X	
		신재진단암진단비 II 만기까지 5회한	X 단, 첫번째 암 또는 직전 암 1년 경과 후 다음날부터 보장	X		X 단, 첫번째 암 또는 직전 암 1년 경과 후 다음날부터 보장	X 단, 첫번째 암 또는 직전 암 1년 경과 후 다음날부터 보장	X		
		유사암진단비	X	X	X	1년 내 50%	X	1년 내 50%		
		유사암진단비 III					90일 면책	1년 내 50%		
		항암	항암방사선 약물치료비	15세 미만 X 15세 이상 90일 면책 단, 갑상선암/기타피부암·면책 X	X	15세 미만 X 15세 이상 90일 면책 단, 갑상선암/기타피부암·면책 X	15세 이상 1년 내 50%	90일 면책 단, 갑상선암/기타피부암은 면책 X	1년 내 50%	
	신통합 항암방사선약물치료비 8그룹		15세 미만 X 15세 이상 90일 면책	1년 미만 ①②③그룹 50% 타 그룹 감액X		90일 면책		1년 미만 ①②③그룹 50% 타 그룹 감액X		
	표적항암약물치료비		15세 미만 X 15세 이상 90일 면책 단, 갑상선암/기타피부암·면책 X		1년 내 50%	15세 미만 X 15세 이상 90일 면책 단, 갑상선암/기타피부암·면책 X	1년 내 50%		90일 면책 단, 갑상선암/ 기타피부암·면책 X	1년 내 50%
	카티(CAR-T) 항암약물허가치료비		15세 미만 X 15세 이상 90일 면책	X		15세 미만 X 15세 이상 90일 면책		1년 내 50%	90일 면책	
	특정면역항암 약물허가치료비		15세 미만 X 15세 이상 90일 면책 단, 갑상선암/기타피부암·면책 X		1년 내 50%	15세 미만 X 15세 이상 90일 면책 단, 갑상선암/기타피부암·면책 X	1년 내 50%		90일 면책 단, 갑상선암/ 기타피부암·면책 X	1년 내 50%
	수술		암수술비 (유사암제외)	15세 미만 X 15세 이상 90일 면책		X		15세 미만 X 15세 이상 90일 면책	1년 내 50% 단, 모두암은 감액 X	
		유사암수술비	X	X	X		1년 내 50% 단, 모두암은 감액 X	X		1년 내 50%
		다빈치 및 레보아이로봇 암수술비			90일 면책	180일 미만 25% 1년 미만 50%	90일 면책	180일 미만 25% 1년 미만 50%		
	2대	진단	통합 뇌질환진단비 통합 심장질환진단비 5그룹	X	X 단, MZ는 90일 미만 10% 1년 미만 50%	X	90일 내 10% 1년 내 50%	X	90일 내 10% 1년 내 50%	
			뇌혈관질환진단비 뇌출혈진단비 뇌졸중진단비 허혈성심질환진단비 급성심근경색증진단비	X		X	1년 내 50%	X	90일 내 10% 1년 내 50%	
			뇌혈관질환진단비 III 뇌출혈진단비 III 허혈성심질환진단비 III 급성심근경색증진단비 III			X	30일 내 10%, 1년 내 50%			
			치료	혈전용해치료비		X	X	1년 내 50%	X	1년 내 50%
			수술	뇌혈관질환수술비 허혈성심질환수술비		X	X	1년 내 50%	X	90일 내 10% 1년 내 50%
		주요 치료비 정책형	암주요치료비 (유사암제외)			90일 면책 단, 모두암은 15세 미만 면책 X	X	90일 면책	1년 내 50%	
			암주요치료비(유사암)			X	X	X	1년 내 50%	
2대질병주요치료비					X	X	X	1년 내 50%		
질병 수술	질병수술비		X	X	X	X	X	1년 내 50%		
	N대 수술비	X	X	X	1년 내 50%	X	1년 내 50%			
	질병 1~5종 수술비 III	X	X	X	X	X	1년 내 50%			
	양성종양 1~4종 수술비	90일 면책 단, 자녀보험은 15세 미만 면책 X	X	90일 면책	1년 내 50%	90일 면책	1년 내 50%			
구분			흥행파워		123치매보험		간편치매간병보험			
			면책	감액 ※ 지급률로 표기	면책	감액 ※ 지급률로 표기	면책	감액 ※ 지급률로 표기		
치매	경도치매진단비(CDR1점 이상) 중도치매진단비(CDR2점 이상) 중증치매진단비(CDR3점 이상) 표적치매약물허가치료비		1년 면책/ 단, 상해를 원인으로 한 치매는 면책 X	X	1년 면책/ 단, 상해를 원인으로 한 치매는 면책 X	X	1년 면책/ 단, 상해를 원인으로 한 치매는 면책 X	X		
	특정치매치료비				1년 면책	X	1년 면책	X		
	장기요양등급진단비		X	X			X	X		
	장기요양등급진단비 (인지지원등급포함)		15세 미만 X 15세 이상 1년 면책 단, 상해를 원인으로 한 치매는 면책 X	X			15세 미만 X 15세 이상 1년 면책 단, 상해를 원인으로 한 치매는 면책 X	X		
	장기요양급여금 (인지지원등급포함)		90일 면책	X			90일 면책	X		



흥국화재의 최강 상품들! 고지사항까지 한눈에 쏙~

상품 선택 로드맵

상품안내니맵

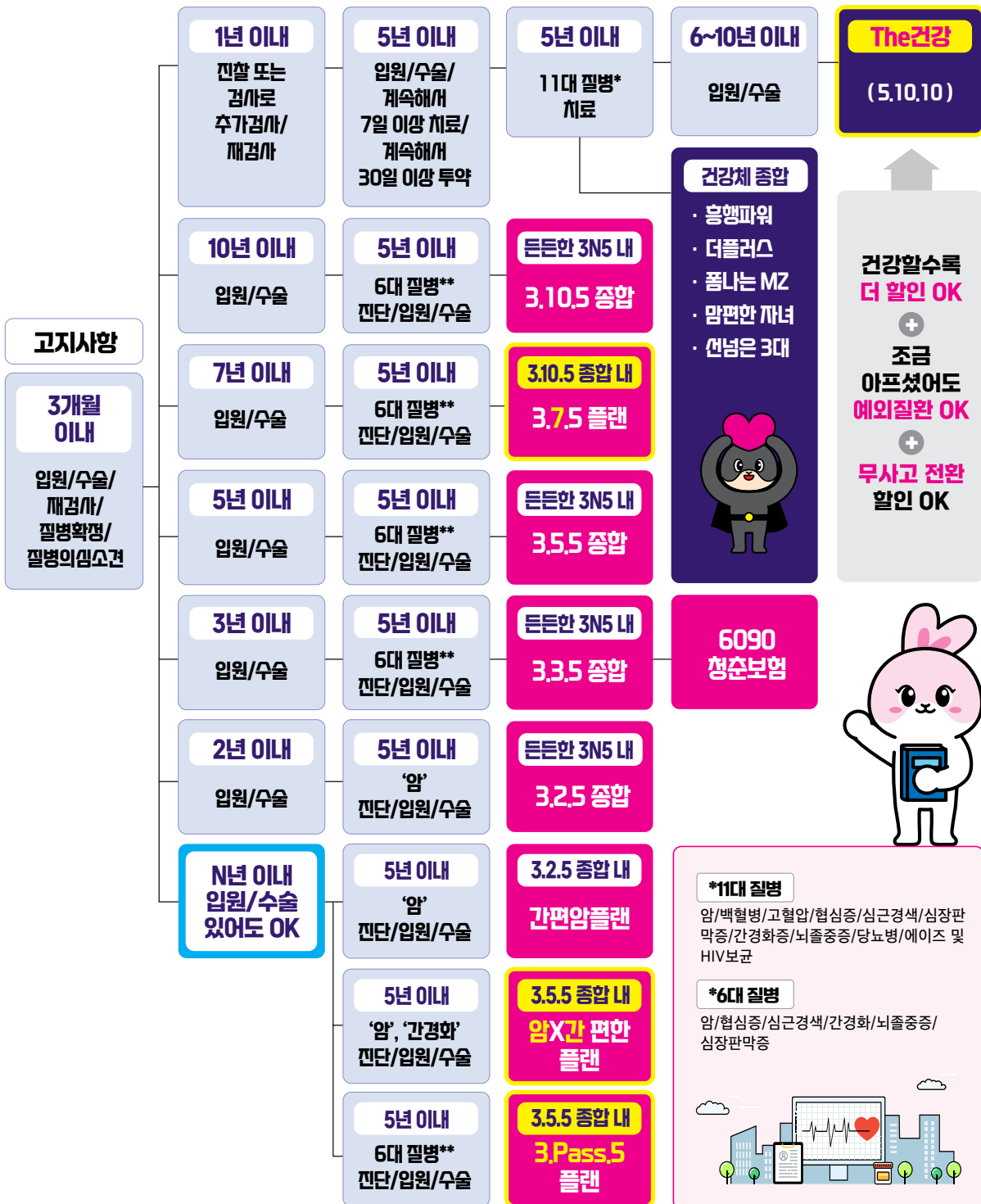

#